



# Ministero della Giustizia

## Sistema Informativo del Casellario Certificato del Casellario Giudiziale (ART. 24 D.P.R. 14/11/2002 N.313)

CERTIFICATO NUMERO: 2894/2026/R

Al nome di:

Cognome **BRUNELLI**  
Nome **SIMONE**  
Data di nascita **09/12/1993**  
Luogo di Nascita **CIVITA CASTELLANA (VT) - ITALIA**  
Sesso **M**

sulla richiesta di:  
per uso:

**INTERESSATO**  
**RIDUZIONE DELLA META' DELL'IMPOSTA DI BOLLO E DIRITTI: PER ESSERE ESIBITO IN**  
**OCCASIONE DI CANDIDATURA ELETTORALE (ART. 1 COMMA 14 LEGGE 3/2019)**

Si attesta che nella Banca dati del Casellario giudiziale risulta:

**NULLA**

ESTRATTO DA: CASELLARIO GIUDIZIALE - PROCURA DELLA REPUBBLICA PRESSO IL TRIBUNALE DI VITERBO

VITERBO, 15/04/2026 12:27



IL RESPONSABILE DEL SERVIZIO CERTIFICATIVO  
(DOTTORI ELISABETTA)

Il presente certificato non può essere prodotto agli organi della pubblica amministrazione o ai privati gestori di pubblici servizi della Repubblica Italiana (art. 40 D.P.R. 28 dicembre 2000, n. 445), fatta salva l'ipotesi in cui sia prodotto nei procedimenti disciplinati dalle norme sull'immigrazione (d.lgs. 25 luglio 1998, n. 286). Il certificato è valido se presentato alle autorità amministrative straniere.



**\*\* AVVERTENZA \*\***

Certificato del casellario giudiziale - (ART. 24 D.P.R. 14/11/2002 N.313) - al nome di:

<b>Cognome</b>	<b>Nome</b>	<b>Luogo di Nascita</b>	<b>Data di nascita</b>	<b>Sesso</b>	<b>Paternità</b>	<b>Codice Fiscale</b>
BRUNELLI	SIMONE	CIVITA CASTELLANA	09/12/1993	M		

Si attesta che nella Banca dati del Casellario Europeo NULLA risulta.

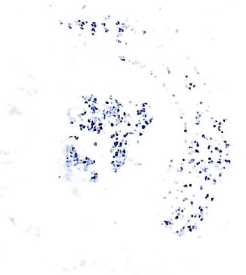
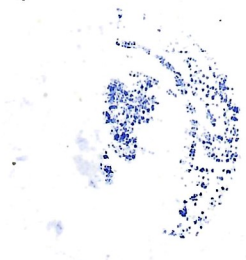

Certificato dei carichi pendenti ai sensi dell'art. 60 c.p.p.  
BRUNELLI SIMONE



**PROCURA della REPUBBLICA  
VITERBO**

\*\*\*

**CERTIFICATO DEI CARICHI PENDENTI**

Al nome di: **BRUNELLI SIMONE**  
data nascita: **09/12/1993**  
luogo nascita: **CIVITA CASTELLANA - VT**

Su richiesta dell'interessato si certifica, ai sensi dell'art. 60 c.p.p., che dal Registro Informatizzato delle Notizie di Reato di questa Procura della Repubblica con dati aggiornati al giorno 15/04/2026 alle ore 11.04.15:

**NON RISULTANO CARICHI PENDENTI**

Per uso Amministrativo.

**PROCURA DELLA REPUBBLICA DI  
VITERBO**  
Corrisposti mediante marche da bollo  
Euro 3,24 per diritto di certificato  
per rilascio immediato.

Il presente certificato non può essere prodotto agli organi della pubblica amministrazione o ai privati gestori di pubblici servizi della Repubblica Italiana (art. 40 D.P.R. 28 dicembre 2000, n. 445), fatta salva l'ipotesi in cui sia prodotto nei procedimenti disciplinati dalle norme sull'immigrazione (d.lgs. 25 luglio 1998, n. 286). Il certificato è valido se presentato alle autorità amministrative straniere.

Si rilascia per gli usi consentiti dalla Legge.

VITERBO li, 15/04/2026

Compilatore (12575)

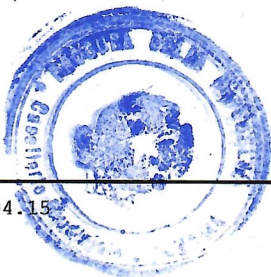

(Il Cancelliere)  
**IL DIRETTORE AMMINISTRATIVO**  
Dott.ssa Elisabetta Dottori

BRUNELLI SIMONE 15/04/2026 11.04.15